





# ÍNDICE

<b>Mensagem do Provedor</b> .....	<b>02</b>
<b>Irmãos Mesários - Gestão 2020-2023</b> .....	<b>03</b>
<b>O Balanço Social</b> .....	<b>04</b>
Missão, Visão e Valores .....	<b>05</b>
Organograma Institucional .....	<b>06</b>
<b>Números da Irmandade</b> .....	<b>08</b>
<b>Recursos Humanos</b> .....	<b>09</b>
<b>Complexo Hospitalar</b> .....	<b>10</b>
Hospital Central .....	<b>13</b>
Hospital São Luiz Gonzaga .....	<b>14</b>
Hospital Geriátrico e de Convalescentes Dom Pedro II .....	<b>17</b>
Centro de Saúde Escola Barra Funda .....	<b>18</b>
<b>ISANTACASA - Instituto Santa Casa de Educação, Pesquisa e Inovação</b> .....	<b>20</b>
<b>Patrimônio Imobiliário</b> .....	<b>23</b>
<b>Balanço Financeiro</b> .....	<b>24</b>
<b>Relações Institucionais</b> .....	<b>28</b>
<b>Captação de Recursos</b> .....	<b>30</b>
<b>Realizações</b> .....	<b>32</b>
<b>Agradecimentos</b> .....	<b>42</b>

# MENSAGEM DO PROVEDOR

Neste Balanço Social compartilhamos os resultados do último ano. Continuamos trabalhando intensamente para aprimorar a qualidade da assistência prestada aos pacientes e concretizar processos e melhorias estruturais, aderindo às inovações, na certeza de oferecer um atendimento igualitário e fraterno.

Apesar dos desafios diários, conseguimos revigorar a operação e promover investimentos em diversas áreas, além de trazer maior eficiência nos fluxos, boas práticas de governança e fortalecer a gestão estratégica. Estas conquistas são possíveis graças às contribuições recebidas de toda a sociedade, empresas, parlamentares e pessoas conhecedoras dos princípios ilibados da Irmandade da Santa Casa de Misericórdia de São Paulo, além do fundamental apoio do poder público.

A competência e o comprometimento dos Irmãos e colaboradores da Irmandade fazem a diferença no cumprimento de nossa missão. Assim, seguiremos trabalhando com os mesmos valores e princípios de eficiência e qualidade que sempre nos nortearam, para continuarmos imbuídos no espírito de confiança para os desafios futuros.

Muito obrigado a todos que nos ajudaram a cumprir os objetivos e esperamos continuar contando com esse valioso apoio.

**Dr. Vicente Renato Paolillo**  
*Provedor*



# IRMÃOS MESÁRIOS

## GESTÃO 2020-2023

### Provedor

Dr. Vicente Renato Paolillo



**Vice-Provedor**  
Dr. José Manssur



**Procurador Jurídico**  
Dr. Felipe Locke Cavalcanti



**Vice-Procurador Jurídico**  
Dr. Marcos Cezar  
Najjarian Batista



**Mordomo dos Hospitais**  
Dr. Erasmo Mendonça  
De Boer



**Escrivão**  
Dr. George Takeda



**Mordomo do Museu**  
Sra. June Locke Arruda

Des. Ademir de Carvalho Benedito  
Dr. Adolfo Milani Filho  
Sr. Alexander Muniz de Oliveira  
Dr. Antonio Delfim Netto  
Dr. Antonio Penteadó Mendonça  
Dra. Beatriz Machado Ferreira Velloso  
Dr. Carlos Eduardo Calfat Salem  
Dr. Dino Samaja  
Dr. Elvio Aliprandi  
Prof. Dr. Eros Roberto Grau  
Sra. Esther Fernemberg Angrisani  
Des. Fábio Prieto de Souza  
Dr. Flávio José de Souza Brando  
Dr. Flauzilino Araújo dos Santos  
Sr. Francisco Gimenes Neto  
Dr. Frederico Octávio Sabatel Bourroul  
Dr. Hamilton Ernesto A. Reynaldo Proto  
Sra. Hermantina Machado de Campos  
Profa. Ivette Senise Ferreira  
Sr. Jairo Luiz Ramos  
Sr. João Batista Crestana  
Dr. João Forte

Dr. João Lara Mesquita  
Dr. José Carlos Madia de Souza (*in memoriam*)  
Dr. José Carlos Paes de Barros Junior  
Dr. José Gregori  
Dr. José Luiz Egydio Setúbal  
Sr. José Luiz Nogueira Fernandes  
Dr. José Luiz da Silva Leme Taliberti  
Dr. José Manuel Penteadó de Castro Santos  
Sr. José Pacheco e Silva  
Dr. Luiz Carlos de Arruda Camargo  
Sr. Nelson Pigossi Junior  
Des. Paulo Alcides Amaral Salles  
Sr. Paulo Henrique Schoueri  
Dr. Paulo Sérgio Braga Barboza  
Dr. Roberto Duailibi  
Dr. Ruy Martins Altenfelder Silva  
Dr. Sebastião Piato  
Dra. Tânia Mara Ahualli  
Dr. Ulysses de Oliveira Gonçalves Junior

# O BALANÇO SOCIAL

A Santa Casa de São Paulo tem uma história comprometida com a saúde e o bem-estar da população, assim reforçamos o compromisso dessa administração com a governança, a transparência na aplicação dos recursos direcionados e a prestação de contas, reiterando a confiança da sociedade em nosso trabalho.

A Irmandade está focada em sua missão de manter, administrar e desenvolver ações de promoção à saúde, ensino e pesquisa, acolhendo a população do estado de São Paulo e de todo o Brasil.

O trabalho diário de nossos colaboradores faz a diferença na vida dos pacientes e seus familiares transmitindo segurança e acolhimento, tão presente na sua história construída ao longo de mais de 460 anos de existência.

Seguimos confiantes, construindo o futuro da Irmandade e fortalecendo os pilares de Assistência, Ensino e Pesquisa deixando um importante legado ao nosso País.

***Dra. Maria Dulce G. L. Cardenuto***  
*Superintendente*



## MISSÃO

*“Promover o bem-estar físico, psíquico e social do ser humano com profissionais qualificados e tecnologia atualizada, buscando atingir a excelência no atendimento, ensino e pesquisa”*

## VISÃO

*“Ser reconhecida pela excelência no atendimento, ensino, pesquisa e gestão em saúde”*

## VALORES

- Respeito ao ser humano
  - Ensino e pesquisa
- Valorização dos colaboradores
  - Misericórdia
- Atendimento humanizado
  - Excelência profissional
  - Responsabilidade social
  - Voluntariado
- Visão integrada e realista da assistência

# ORGANOGRAMA INSTITUCIONAL

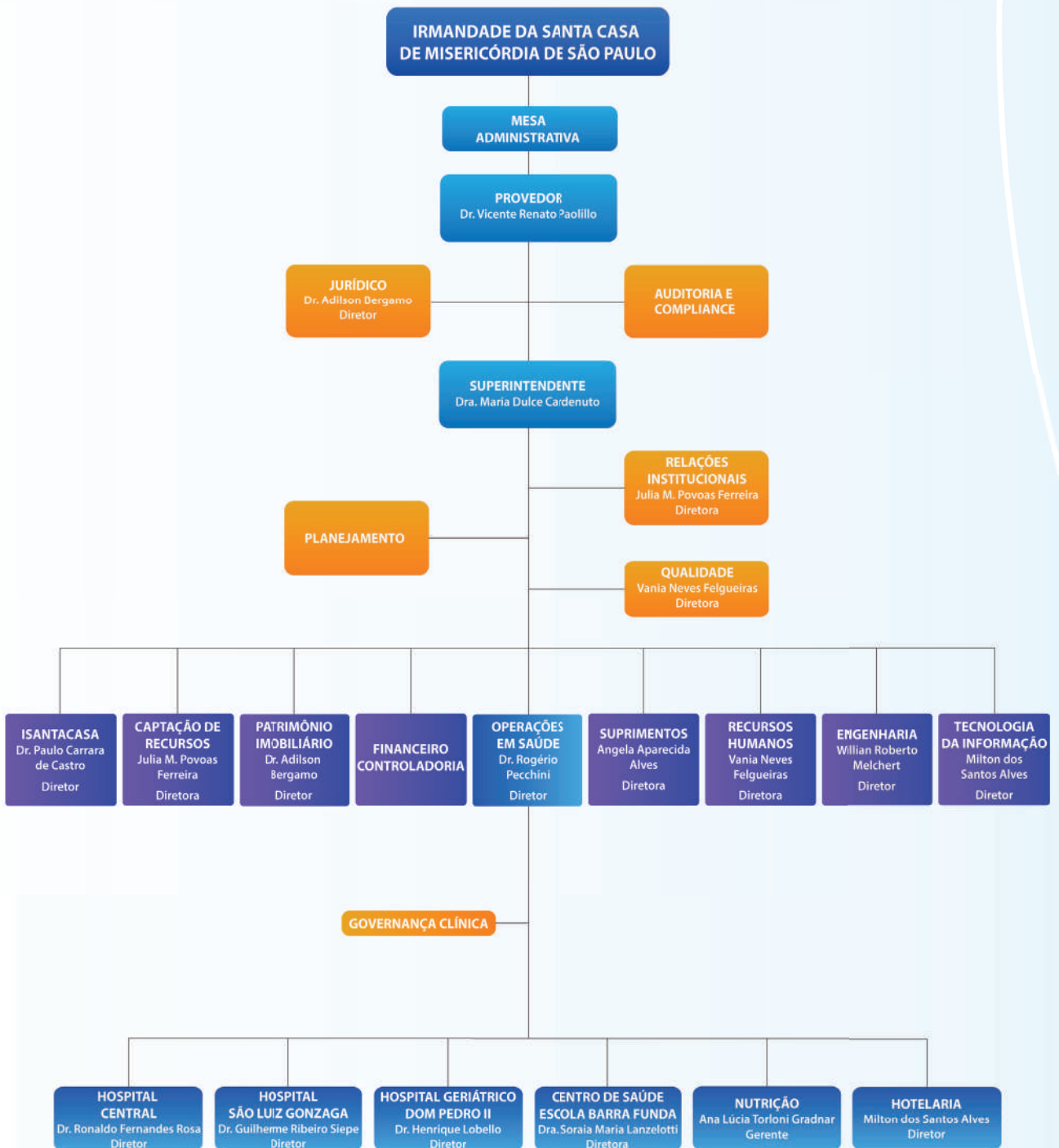





# NÚMEROS DA IRMANDADE



Dados gerais das unidades: Hospital Central, Hospital São Luiz Gonzaga, Hospital Geriátrico e de Convalescentes Dom Pedro II e Centro de Saúde Escola Barra Funda, referentes ao ano de 2022.

# RECURSOS HUMANOS



**2,5 MIL**  
PROFISSIONAIS  
DE ENFERMAGEM

**516**  
PROFISSIONAIS  
ADMINISTRATIVOS

**281**  
PROFISSIONAIS  
MULTIDISCIPLINARES

**6,8 MIL**  
COLABORADORES

**1,5 MIL**  
APOIO  
OPERACIONAL

**963**  
MÉDICOS

**1 MIL**  
RESIDENTES  
APERFEIÇOANDOS  
ESPECIALIZANDOS



# COMPLEXO HOSPITALAR

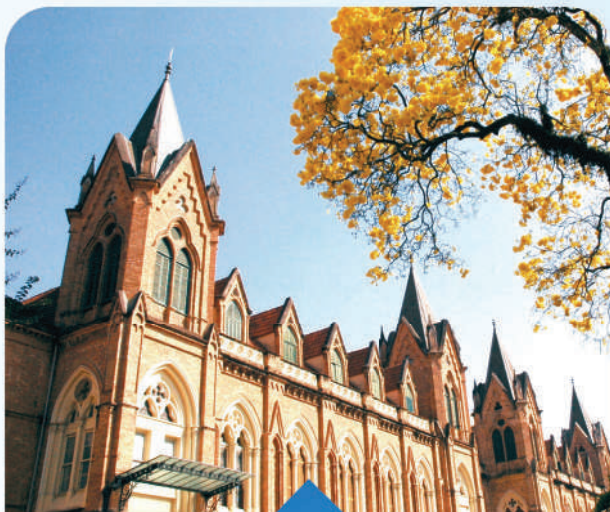

## HOSPITAL CENTRAL

Hospital geral de média e alta complexidade, com atendimento exclusivamente ao SUS. Conta com 6 prontos-socorros, ambulatórios especializados, cirurgias, internação, UTI adulto, pediátrica e neonatal, laboratório de anatomia patológica, diagnóstico por imagem, reabilitação, quimioterapia, diálise, endoscopia, intervenção cardiovascular e hemocentro. Considerado um dos mais importantes centros de referência hospitalar do país e pioneiro em inúmeras áreas de atendimento à saúde, ensino e pesquisa.



## HOSPITAL SÃO LUIZ GONZAGA

Hospital geral de grande porte, com atendimentos de média e alta complexidade. Possui unidades de internação em Clínica Médica, Clínica Cirúrgica, Ginecologia e Obstetrícia, Pediatria e Cuidados Paliativos, além de prontos-socorros, UTI adulto e neonatal, Unidades de Urgência/Emergência, Centro Cirúrgico e Obstétrico, Ambulatório, Laboratório e Centro de Diagnóstico por Imagem.

A Irmandade da Santa Casa de Misericórdia de São Paulo atua por meio de suas unidades assistenciais: Hospital Central, Hospital São Luiz Gonzaga, Hospital Geriátrico e de Convalescentes Dom Pedro II e Centro de Saúde Escola Barra Funda, voltadas ao atendimento de pacientes do Sistema Único de Saúde.

O objetivo de nossa instituição é manter ações de promoção à saúde, com foco no atendimento seguro e qualificado a seus pacientes, realizar a formação e treinamento continuado de equipes multiprofissionais, e ser um centro de pesquisa, com resultados que garantam atualizações e sustentabilidade em benefício do cuidado em saúde da população.



**Dr. Rogério Pecchini**  
*Diretor de Operações em Saúde*

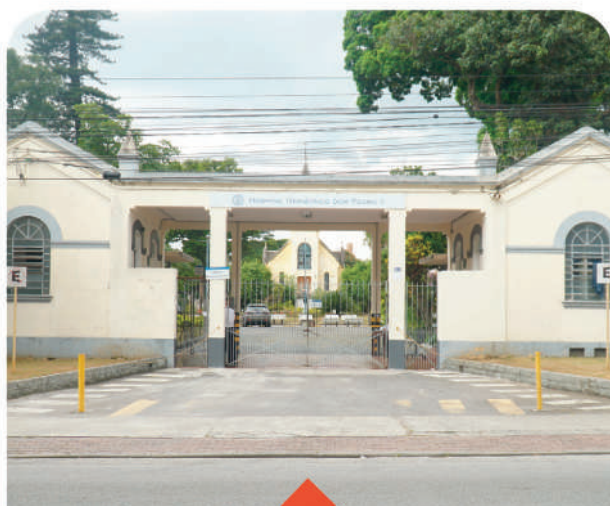

### **HOSPITAL GERIÁTRICO E DE CONVALESCENTES DOM PEDRO II**

Oferece tratamentos geriátricos, atendimento e cuidados de longa permanência. O hospital tem como diferencial o alinhamento dos conhecimentos técnicos para os cuidados dessa população e a humanização no atendimento, que proporcionam um olhar diferenciado para estas pessoas, sendo referência em reabilitação, cuidados prolongados e cuidados paliativos.



### **CENTRO DE SAÚDE ESCOLA BARRA FUNDA**

Atendimento da atenção primária e ações de educação e formação para equipes de saúde. Na unidade são realizados atendimentos nas especialidades de Medicina de Família e Comunidade, Clínica Médica, Pediatria, Ginecologia e Obstetrícia, Psiquiatria, Fisioterapia, Odontologia, Fonoaudiologia e Psicologia, além de contar com a assistência da equipe multiprofissional de Enfermagem.



# HOSPITAL CENTRAL

## NÚMEROS DA UNIDADE

**442**

LEITOS DE ENFERMARIA

**113**

LEITOS DE UNIDADE  
DE TERAPIA INTENSIVA

**20 MIL**  
CIRURGIAS

**27 MIL**  
INTERNAÇÕES

**444 MIL**  
ATENDIMENTOS  
AMBULATORIAIS

**197 MIL**  
ATENDIMENTOS DE  
URGÊNCIA E EMERGÊNCIA

**2,1 MILHÕES**  
EXAMES DE  
LABORATÓRIO E IMAGEM

Ano base: 2022

# HOSPITAL SÃO LUIZ GONZAGA

## NÚMEROS DA UNIDADE

**198**

LEITOS DE ENFERMARIA

**30**

LEITOS DE UNIDADE  
DE TERAPIA INTENSIVA

**6MIL**  
CIRURGIAS

**11MIL**  
INTERNAÇÕES

**43MIL**  
ATENDIMENTOS  
AMBULATORIAIS

**27MIL**  
ATENDIMENTOS DE  
URGÊNCIA E EMERGÊNCIA

**605MIL**  
EXAMES DE  
LABORATÓRIO E IMAGEM

Ano base: 2022







# HOSPITAL GERIÁTRICO E DE CONVALESCENTES DOM PEDRO II

## NÚMEROS DA UNIDADE

**224**

LEITOS DE ENFERMARIA

**120**

INTERNAÇÕES

**1,7MIL**

ATENDIMENTOS  
AMBULATORIAIS

# CENTRO DE SAÚDE ESCOLA BARRA FUNDA

## NÚMEROS DA UNIDADE

**47MIL**  
ATENDIMENTOS  
AMBULATORIAIS

**6MIL**  
ATENDIMENTOS DE  
URGÊNCIA E EMERGÊNCIA

**48MIL**  
DOSES DE VACINAS  
APLICADAS

Ano base: 2022



# ISANTACASA

## INSTITUTO SANTA CASA DE EDUCAÇÃO PESQUISA E INOVAÇÃO

O ISANTACASA é a unidade de desenvolvimento de pesquisas clínicas e populacionais que contribui para o avanço da ciência, tecnologias inovadoras e sustentáveis, além de aprimorar a qualidade da assistência prestada aos pacientes da instituição.

Na área de pesquisa, o ISANTACASA ampliou as parcerias com instituições, tanto públicas quanto privadas, e incentivou o corpo técnico para aumentar a produção científica e técnica em diferentes especialidades da saúde. A infraestrutura para o desenvolvimento de pesquisas está sendo modernizada para atender às necessidades dos pesquisadores.

No campo educacional, o ISANTACASA busca o reconhecimento junto ao Ministério da Educação como instituição de ensino superior, com o objetivo de ampliar a oferta de cursos de graduação e pós-graduação. Também busca parcerias com órgãos públicos e instituições privadas para a formação e a educação permanente e continuada dos profissionais da área de saúde.

O ISANTACASA também tem se destacado na área de inovação tecnológica por meio de parcerias estratégicas com instituições, aumentando sua rede de colaboração e desenvolvimento de soluções inovadoras.

Com essas iniciativas, o ISANTACASA mantém seu compromisso com os pilares de Educação, Pesquisa e Inovação Tecnológica, fortalecendo seu papel como protagonista na produção e difusão de conhecimentos na área da saúde.



ISANTACASA

## ESCOLA DE ENFERMAGEM E ENSINO PROFISSIONALIZANTE

**827**

ALUNOS MATRICULADOS

### PESQUISA

**37**

ESTUDOS PROPOSTOS

**25**

ESTUDOS EM TRÂMITE

**28**

ESTUDOS ATIVOS

### PÓS-GRADUAÇÃO MÉDICA

**711**

MÉDICOS RESIDENTES

**144**

MÉDICOS EM  
ESPECIALIZAÇÃO

**182**

MÉDICOS EM  
APERFEIÇOAMENTO





# PATRIMÔNIO IMOBILIÁRIO

A rentabilização dos bens imóveis doados à Santa Casa de São Paulo contribui para a sustentabilidade da instituição, bem como para investimentos, reformas e custeio nas unidades assistenciais.

Em 2022, foram celebrados 87 novos contratos de locação e as receitas de aluguéis da Administração Imobiliária tiveram um crescimento de 60%. O Resultado Líquido do exercício de 2022 (Superávit) da Administração Imobiliária foi de R\$ 38 milhões.

O atual patrimônio imobiliário da instituição é de R\$ 960 milhões, sendo que R\$ 826 milhões são imóveis de investimento e R\$ 134 milhões são de imóveis de uso próprio.

A instituição reconhece a importância do legado imobiliário deixado por doadores, uma ação que reverte em benefícios na assistência à população.



# BALANÇO FINANCEIRO

## Balanço Patrimonial da Irmandade da Santa Casa de Misericórdia de São Paulo

(em milhares de reais)

	31/12/2022	31/12/2021 (reapresentado)	01/01/2021 (reapresentado)
<b>Ativo</b>			
<b>Circulante</b>			
Caixa e equivalentes de caixa	47.636	23.984	19.675
Aplicações financeiras	2.462	1.361	918
Recurso de subvenções para investimentos	8.979	2.362	4.716
Contas a receber	22.945	44.921	48.658
Direito de prestação de serviço	-	12.050	4.109
Estoques	10.076	12.807	13.713
Doação por espólio	-	82.612	-
Outros créditos	15.645	20.862	25.853
<b>Total do ativo circulante</b>	<b>107.743</b>	<b>200.959</b>	<b>117.642</b>
<b>Não circulante</b>			
Aplicações financeiras	11.018	15.722	14.893
Depósitos judiciais	7.456	7.515	7.393
Transferência do direito de construir	469.607	427.758	469.607
Subvenções a receber - OSS	42.210	134.148	127.596
Conta corrente a receber	5.577	5.558	4.555
Outros créditos	4.890	4.435	7.110
<b>Total do ativo Realizável a Longo Prazo</b>	<b>540.758</b>	<b>595.136</b>	<b>631.154</b>
Propriedades para investimentos	826.405	677.309	678.682
Imobilizado	194.926	228.819	237.540
Direito de uso	31	404	1.899
Intangível	192	254	195
<b>Total do ativo não circulante</b>	<b>1.562.312</b>	<b>1.501.922</b>	<b>1.549.470</b>
<b>Total do ativo</b>	<b>1.670.055</b>	<b>1.702.881</b>	<b>1.667.112</b>
<b>Passivo</b>			
<b>Circulante</b>			
Fornecedores	110.691	112.973	117.149
Empréstimos e financiamentos	25.705	250.996	424.760
Salários, férias e contribuições sociais	96.065	110.170	124.234
Impostos e contribuições sociais parcelados	28.336	23.116	17.138
Impostos e contribuições a recolher	11.259	9.637	7.729
Subvenções para investimentos	14.601	2.362	4.716
Outras contas a pagar	37.565	54.750	28.215
Passivo de arrendamento	25	404	1.899
<b>Total do passivo circulante</b>	<b>324.247</b>	<b>564.408</b>	<b>725.840</b>
<b>Não circulante</b>			
Empréstimos e financiamentos	223.135	220.043	-
Salários, férias e contribuições sociais	638	2.602	2.721
Impostos e contribuições sociais parcelados	129.883	125.243	113.274
Provisão para riscos e processos judiciais	38.958	46.212	168.094
Subvenções para investimentos	37.910	43.450	43.092
Outras contas a pagar	20.607	12.462	14.050
Passivo de arrendamento	7	-	-
Subvenção a pagar - devolução OSS	37.471	130.542	127.596
Conta corrente a pagar	26.801	58.473	51.860
<b>Total dos passivos não circulantes</b>	<b>515.410</b>	<b>639.027</b>	<b>520.687</b>
Patrimônio líquido			
Patrimônio social	168.871	(238.989)	(243.529)
Reserva de reavaliação	17.655	18.677	19.699
Ajuste de avaliação patrimonial	363.994	311.898	287.670
Superávit acumulado	279.878	407.850	356.745
<b>Total do patrimônio líquido</b>	<b>830.398</b>	<b>499.446</b>	<b>420.585</b>
<b>Total do passivo e patrimônio líquido</b>	<b>1.670.055</b>	<b>1.702.881</b>	<b>1.667.112</b>

# BALANÇO FINANCEIRO

## Demonstrativo de Resultados

(em milhares de reais)

	<u>31/12/2022</u>	<u>31/12/2021</u> (reapresentado)
Receitas com subvenções para custeio e contratos de gestão hospitalar	335.996	376.219
Receitas de convênios e de assistência ao Sistema Único de Saúde - SUS	251.072	252.853
Receitas de convênios e particulares	23.171	156.055
Outras receitas	75.461	140.149
Receita com gratuidade	313	501
Receita com trabalhos voluntários	1.657	2.050
<b>Receita operacional líquida</b>	<b>687.670</b>	<b>927.827</b>
Custos dos serviços prestados	(505.731)	(571.906)
<b>Resultado bruto</b>	<b>181.939</b>	<b>355.921</b>
Despesas gerais e administrativas	(239.996)	(244.874)
Depreciações e amortizações	(6.767)	(7.543)
Despesas com gratuidade	(313)	(501)
Despesas com trabalhos voluntários	(1.657)	(2.050)
Outras receitas, líquidas	402.493	16.346
	<b>153.760</b>	<b>(238.622)</b>
<b>Resultado operacional antes das receitas e despesas financeiras</b>	<b>335.699</b>	<b>117.299</b>
Receitas financeiras	26.169	74.689
Despesas financeiras	(88.913)	(91.801)
<b>Resultado financeiro, líquido</b>	<b>(62.744)</b>	<b>(17.112)</b>
<b>Superávit líquido do período</b>	<b>272.955</b>	<b>100.187</b>

## Quadro de Receitas

(em milhares de reais)

	<u>31/12/2022</u>	<u>31/12/2021</u> (reapresentado)
<b>Receita Total</b>	<b>1.103.237</b>	<b>960.101</b>
<b>Receita Operacional Líquida</b>	<b>687.670</b>	<b>927.827</b>
<b>Receitas Operações com Saúde</b>	<b>610.239</b>	<b>785.127</b>
Receitas de convênios e de assistência ao Sistema Único de Saúde - SUS	251.072	252.853
Prefeitura Municipal de São Paulo - PMSP	191.172	165.544
Receitas com subvenções para custeio SUS-SES	144.824	192.525
Receitas com subvenções para custeio SUS-PMSP	-	18.150
Receitas de convênios e particulares	23.171	156.055
<b>Outras Receitas Líquidas Operacionais</b>	<b>75.461</b>	<b>140.149</b>
Receitas com Educação	12.069	9.509
Doações	38.083	123.087
Outras Receitas	25.309	7.553
<b>Receita com gratuidade</b>	<b>313</b>	<b>501</b>
<b>Receita com trabalhos voluntários</b>	<b>1.657</b>	<b>2.050</b>
<b>Outras Receitas Líquidas</b>	<b>415.567</b>	<b>32.274</b>
Receitas de Aluguéis	37.451	25.570
Outras receitas (Ganho na venda de operações HSI/Aval.vlr Justo)	378.116	6.704

# BALANÇO FINANCEIRO

## Principais variações do Patrimônio Líquido

(em milhares de reais)

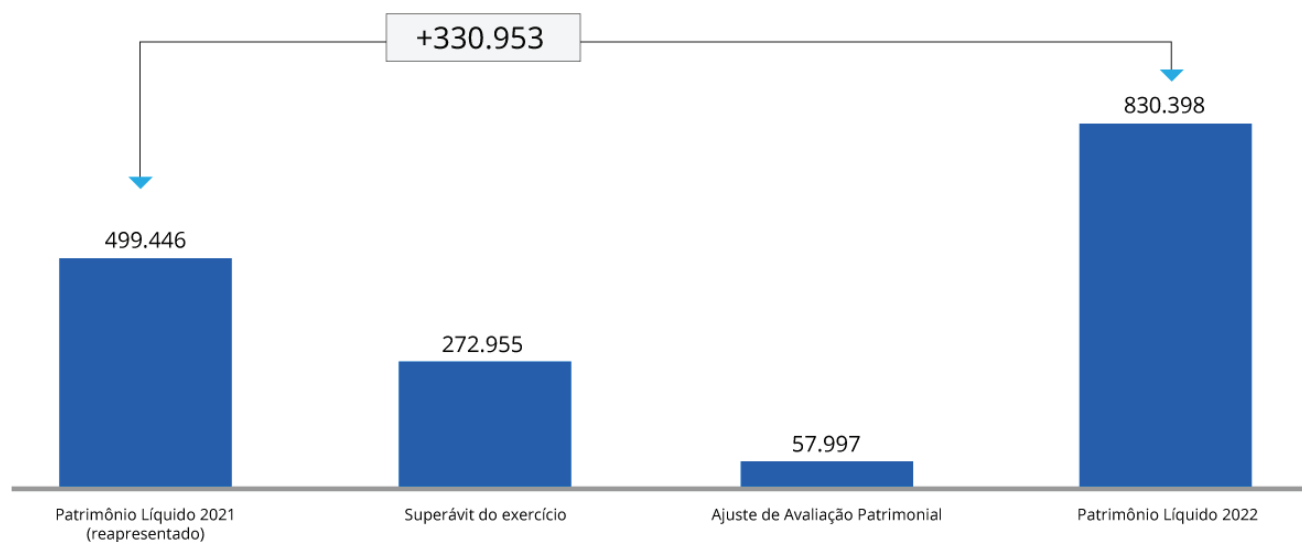

# BALANÇO FINANCEIRO

## PONTOS RELEVANTES

### **Venda da operação do Hospital Santa Isabel (Rede D'or)**

Em fevereiro de 2022, foi concluída a venda da operação do Hospital Santa Isabel para a Rede D'or por R\$ 280 milhões.

### **Empréstimos e Financiamentos:**

Com a venda das operações do Hospital Santa Isabel, foi possível reduzir a dívida bancária com a Caixa Econômica Federal, efetuando o pagamento parcial de R\$ 226 milhões do saldo devedor. Após a liquidação, o novo contrato tem o valor de R\$ 214 milhões, que serão amortizados em 120 meses, com a obtenção de 12 meses de carência.

### **Educação:**

O ISANTACASA, unidade criada para incentivar as atividades de educação, pesquisa e inovação, segue no processo de cadastramento da Irmandade como Instituição de Ensino Superior, o que trará maiores possibilidades na oferta de cursos e parcerias e poderá contribuir com receita complementar aos serviços hospitalares.

Como fonte complementar de receita, a Irmandade vem organizando a oferta de campos de estágio prático para a formação de médicos e outras áreas da saúde através de convênios com instituições privadas de ensino.

A Irmandade tem como objetivo manter seu lugar histórico como referência em qualidade de assistência, pesquisa, tecnologia e educação com a formação de pessoas especialistas em saúde que se distribuirão para todo o Brasil.

### **Auditoria Externa e Interna:**

As Demonstrações Financeiras são auditadas pela Ernst & Young Auditores Independentes e a empresa PricewaterhouseCoopers (PWC) Auditoria e Consultoria, permanece responsável pela auditoria interna da instituição.

# RELAÇÕES INSTITUCIONAIS

## COMUNICAÇÃO

De forma comprometida e transparente, a área de comunicação é um componente fundamental na gestão estratégica, sendo essencial na interlocução entre a Santa Casa e a sociedade. Temos desenvolvido um trabalho efetivo de comunicação, que contribui na transmissão dos valores e impacta diretamente na imagem e reputação de nossa instituição, fortalecendo o seu papel.

## IMPRENSA

O trabalho de relacionamento com a imprensa tem sido fundamental para o sucesso de nossas ações e projetos, além de ter grande importância na gestão da imagem. Temos um canal de diálogo aberto com a imprensa, a fim de garantir um relacionamento ético e justo, transmitindo de forma transparente nossas mensagens e valores para a população.

## DESTAQUES NA MÍDIA



**Fantástico** realizou uma reportagem especial sobre cirurgias bariátricas.



**Rede Vida** realizou uma entrevista no Hospital Central sobre o combate ao câncer de mama.



**Rede Vida** realizou reportagem no Hospital Central sobre a importância da conscientização da doação de órgãos.



**BandNews** destacou o trabalho do pronto-socorro infantil durante período de aumento de doenças virais.

## REDES SOCIAIS

Compartilhamos em nossos canais de comunicação as atividades da instituição, ações, campanhas e conteúdos médicos, reforçando os valores institucionais, o papel das unidades, a imagem e a credibilidade junto à sociedade.

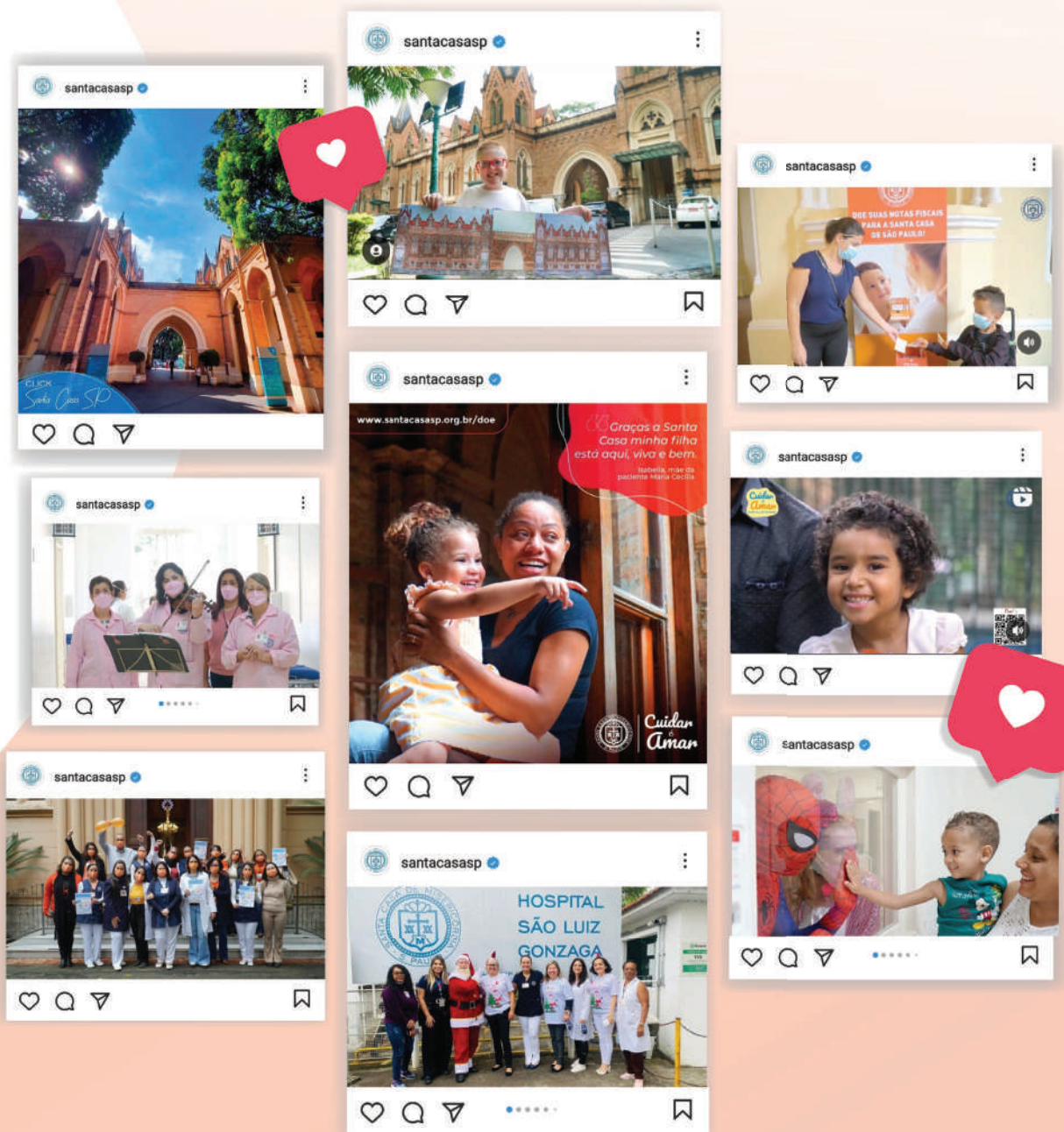

[www.santacasasp.org.br](http://www.santacasasp.org.br)



[facebook/santacasasp](https://facebook.com/santacasasp)



[youtube.com/santacasadesp](https://youtube.com/santacasadesp)



[instagram/santacasasp](https://instagram.com/santacasasp)



[linkedin/company/santacasasp](https://linkedin/company/santacasasp)

# CAPTAÇÃO DE RECURSOS

A Captação de Recursos é um setor estratégico para a instituição e tem desenvolvido frentes junto às esferas pública e privada, para arrecadar recursos financeiros e materiais que auxiliem nos serviços prestados.

As emendas indicadas pelos parlamentares federais, estaduais e municipais, são fundamentais para a Irmandade.

Os recursos captados são direcionados ao custeio, aquisição de equipamentos e reformas nas áreas assistenciais, colaborando para melhorias na qualidade dos atendimentos à população.

A seguir conheça as campanhas realizadas em 2022:

## **Contato - Setor de Doações:**

**Telefones:** (11) 2176-7941 (11) 99602-5406 (whatsapp)

**E-mail:** [doacao@santacasasp.org.br](mailto:doacao@santacasasp.org.br)





## NOTA FISCAL PAULISTA

O Programa Nota Fiscal Paulista é um importante aliado para trazer recursos à nossa instituição. A população pode doar suas notas fiscais de forma automática e selecionar a Irmandade da Santa Casa de Misericórdia de São Paulo como beneficiária. Também é possível doar as notas sem CPF nas urnas espalhadas em diversos locais. Os recursos arrecadados com o programa são fundamentais para os investimentos em melhorias para os pacientes.



[santacasasp.org.br/nfp](https://santacasasp.org.br/nfp)

Cuidar  
é  
Amar

[santacasasp.org.br/doe](https://santacasasp.org.br/doe)

## CUIDAR É AMAR

Lançamos em 2022 a campanha “Cuidar é Amar”, com o objetivo de arrecadar recursos para a reforma do Pronto-Socorro Pediátrico do Hospital Central e proporcionar melhor atendimento às urgências e emergências das crianças. A campanha foi amplamente divulgada e contou com o apoio de parceiros e empresas.

## AMIGOS DA SANTA CASA DE SÃO PAULO

Com o objetivo de conquistar novos doadores, a campanha “Amigos da Santa Casa de São Paulo” tem o compromisso de investir em melhorias. Essa ação tem inspirado generosidade e formado uma grande corrente solidária!

Seja um  
#AmigoDaSantaCasaSP



# REALIZAÇÕES

A Santa Casa de São Paulo tem um forte compromisso filantrópico que direciona todos os recursos obtidos para seus hospitais. Como resultado, a instituição segue em processos contínuos de melhorias.

Graças à gestão transparente e prestações de contas exemplares, recebemos o apoio de muitas pessoas, empresas, instituições e parlamentares. Esse apoio nos permitiu concretizar diversos projetos como a revitalização e modernização de áreas estratégicas nos hospitais, além da aquisição de equipamentos médicos.

Todas essas realizações são extremamente significativas e nos enchem de orgulho e motivação para continuarmos dedicados a oferecer serviços de excelência.

Apresentamos as conquistas da Irmandade em 2022.

## HOSPITAL CENTRAL

### Reforma do Térreo do Ambulatório Conde de Lara: Pediatria e Quimioterapia Adulto

Campanha de doação Somos Esperança e emendas parlamentares dos Deputados Coronel Telhada, Edna Macedo, Estevam Galvão, Marta Costa, Rodrigo Moraes e Wellington Moura

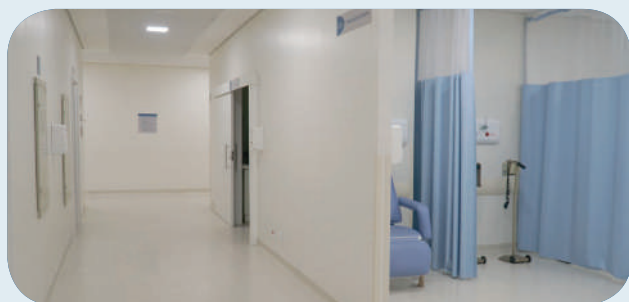

AMBULATÓRIO PEDIÁTRICO



QUIMIOTERAPIA ADULTO (OBRAS EM ANDAMENTO)

## Reforma dos consultórios da Otorrinolaringologia no Ambulatório Conde de Lara

Doação: Centro de Estudos Manoel Otoni de Rezende



CONSULTÓRIOS



POSTO DE ENFERMAGEM



CONSULTÓRIO



### Reforma da UTI Neonatal

Doação: Maria Imaculada Moraes Ferreira; Fundação Rotária do Rotary Internacional; Rotary Club de São Paulo Alto da Lapa, Distrito 4563, em parceria com o Rotary Club de Hohenkarpfen-Tuttlingen Distrito 1930 da Alemanha



### Reforma da Brinquedoteca - Pediatria

Campanha de doação



### Reforma 3º andar da Ortopedia

Emenda parlamentar da Senadora Mara Gabrilli e doação das empresas Leroy Merlin e Telhanorte

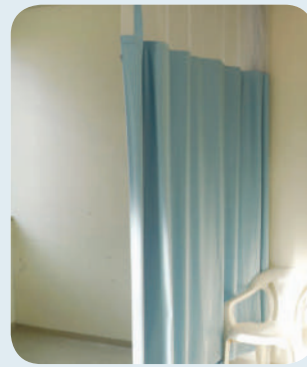
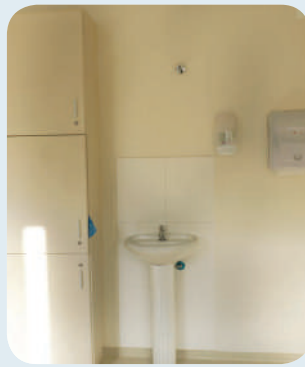

ESPAÇO COM REFORMA CONCLUÍDA



ESPAÇO COM OBRAS EM ANDAMENTO

### Reforma do térreo da Ortopedia

Emenda parlamentar do Deputado Paulo Pereira e doação do Banco J.P. Morgan

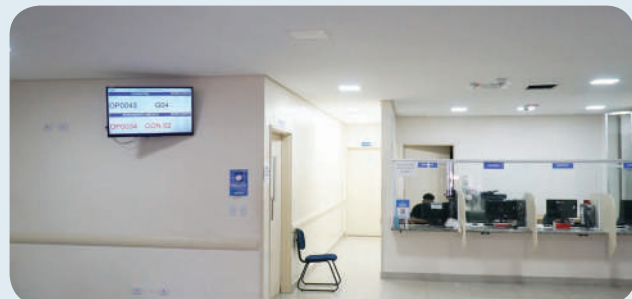

SALA DE ESPERA

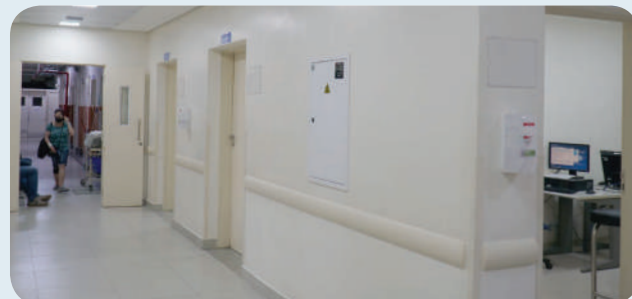

CORREDOR



GUICHÊ DE ATENDIMENTO

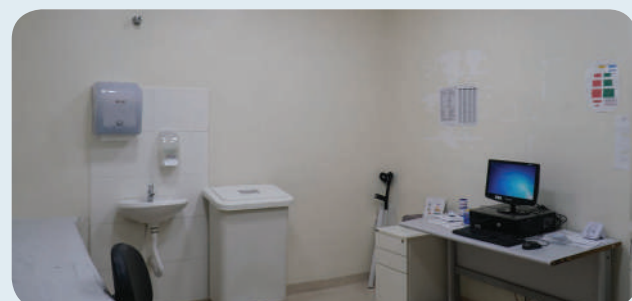

CONSULTÓRIO

## Reforma da área de Reabilitação e Fisioterapia Neurofuncional

Doação: Carmen Flora Moraes Ferreira de Sá e outros doadores



TÉRREO



1º ANDAR

## Reforma da área de Cuidados Paliativos Pediátricos

Campanha de doação

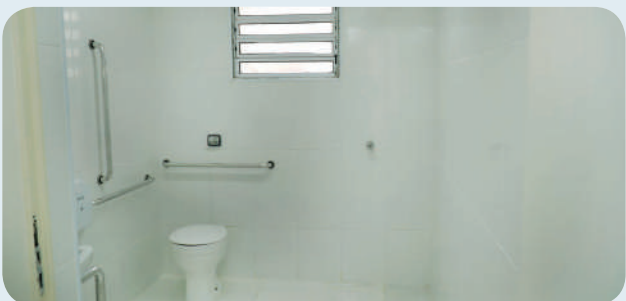

### Novos elevadores Programa Nota Fiscal Paulista



ELEVADORES DA PEDIATRIA



ELEVADORES DO PRÉDIO DA UNIDADE DE CIRURGIA

### Reforma da área e modernização da Ressonância Magnética

Emenda Parlamentar da Bancada Paulista



OBRAS EM ANDAMENTO

### Reforma do conforto médico do Pronto-Socorro

Doação: Banco J.P. Morgan



# HOSPITAL SÃO LUIZ GONZAGA

## Reforma dos banheiros da enfermaria da Clínica Médica

Emenda Parlamentar do Vereador Danilo do Posto de Saúde



BANHEIRO



BANHEIRO ADAPTADO



## Reforma da Maternidade

Emenda Parlamentar - Vereadoras Rute Costa e Janaína Lima



LEITO



POSTO DE ENFERMAGEM

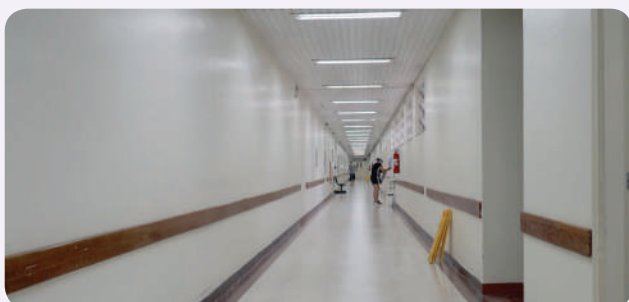

CORREDOR



LEITO

## Sistema de climatização - Cuidados Paliativos Pediátricos

Emenda Parlamentar - Vereadora Rute Costa



SISTEMA DE CLIMATIZAÇÃO



**Plataforma e rampa de acessibilidade**  
Emenda Parlamentar - Vereadora Rute Costa



PLATAFORMA DE ACESSIBILIDADE



RAMPA DE ACESSIBILIDADE



# HOSPITAL GERIÁTRICO E DE CONVALESCENTES DOM PEDRO II

## Pavimentação da área de circulação de pacientes

Emenda Parlamentar do Deputado Tiririca



VIAS PAVIMENTADAS

## Reforma da área de Nutrição

Emenda Parlamentar do Senador Giordano



OBRAS EM ANDAMENTO



# CENTRO DE SAÚDE ESCOLA BARRA FUNDA

## Reforma dos consultórios e aquisição de novos equipamentos

Emenda Parlamentar da Deputada Erica Malunguinho



OBRAS EM ANDAMENTO



*Às empresas que apoiaram a Irmandade,  
recebam nossa profunda gratidão!*

**A Gomes de Souza Para-Raios**

**Aliança Fraternal**

**Anhumas Adm e Corretora de Seguros**

**ASFAR**

**Associação Narue**

**Balera, Berbel e Mitne Advogados**

**Banco J.P Morgan**

**Biolab Farmacêutica**

**Bristol Myers Squibb**

**Bunzl - Higiene e Limpeza**

**Centro de Estudos Manoel Otoni Rezende**

**Companhia de Participações Aliança da Bahia**

**Cirúrgica Bonaparte**

**Cirúrgica Fernandes**

**Colégio Dante Alighieri**

**Colgate**

**Comitê Brasileiro de Arbitragem – CBAr**

**Distribuidora de Peças para Autos Anhembi**

**Fundação Rotária do Rotary Internacional**

**Fundo de Solidariedade**

**Grupo Fleury Villa Lobos**

**Instituto Nupen**

**Leroy Merlin**

**Lions Clube**

**Lions Internacional**

**MKLA Franchising do Brasil**

**MN Tecidos**

**NJ TEC Etiquetas Rótulos e Ribbons**

**Pharma-K Medicamentos**

**Recommed**

**Rioquímica**

**Rotary Club de Hohenkarpfen-Tuttlingen - Distrito 1930**

**da Alemanha**

**Rotary Club de São Paulo Alto da Lapa - Distrito 4563**

**Shopping Pátio Higienópolis**

**Taiwan Can Help**

**Telhanorte**

*Aos parlamentares que apoiaram a Irmandade,  
recebam nossa profunda gratidão!*

## **SENADORES**

**Giordano  
Mara Gabrilli**

## **DEPUTADOS FEDERAIS**

**Adriana Ventura  
Alexandre Padilha  
Baleia Rossi  
Cezinha de Madureira  
Coronel Tadeu  
Eli Corrêa Filho  
Gilberto Nascimento  
Guiga Peixoto  
Kim Kataguirí  
Luiza Erundina  
Paulo Pereira  
Paulo Teixeira  
Pr. Marco Feliciano  
Tiririca  
Vinicius Poit**

**Agradecemos aos Senadores e Deputados Federais  
(mandato 2018-2022) pela destinação da Emenda de Bancada para  
o Hospital Central e o Hospital São Luiz Gonzaga, no ano de 2022.**

## DEPUTADOS ESTADUAIS

Alex de Madureira  
Ataide Teruel  
Coronel Telhada  
Edna Macedo  
Erica Malunguinho  
Estevam Galvão  
Heni Ozi Cukier  
Major Mecca  
Marina Helou  
Marta Costa  
Rodrigo Moraes  
Wellington Moura

## VEREADORES

Adilson Amadeu  
Aurélio Nomura  
Danilo do Posto de Saúde  
Eli Corrêa  
Faria de Sá  
(in memorian)  
Fernando Holiday  
Janaína Lima  
Rute Costa

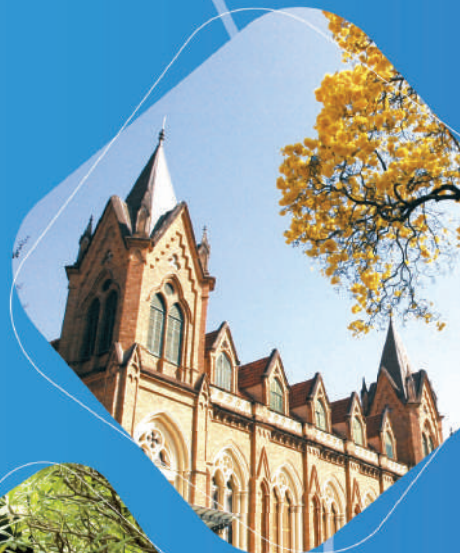

## **EXPEDIENTE**

### **Irmandade da Santa Casa de Misericórdia de São Paulo**

Rua Dr. Cesário Mota Júnior, 112 - Vila Buarque

CEP 01221-020 - São Paulo/SP

Telefone: (11) 2176-7000

### **Redes Sociais oficiais**

Facebook: santacasasp

Instagram: @santacasasp

Linkedin: company/santacasasp

Youtube: santacasadesp

### **Coordenação**

Julia M. Povoas Ferreira - Diretora de Relações Institucionais

### **Apoio**

Roberto Pereira de Souza - Supervisor de Comunicação

Vanderley José Pereira - Analista de Comunicação

Adriano Freitas - Assistente de Comunicação

### **Projeto Gráfico**

Vanessa Capechi - Assistente de Comunicação

### **Fotos**

Arquivos da Irmandade da Santa Casa de Misericórdia de São Paulo







460 anos  
a serviço  
da saúde

[santacasasp.org.br](http://santacasasp.org.br)